Tarea 13 Salinas Jiménez Jesús

Ejercicio 13-1: Realiza ahora una comparación para encontrar el menor de dos números y sino que imprima (“no es menor”) .

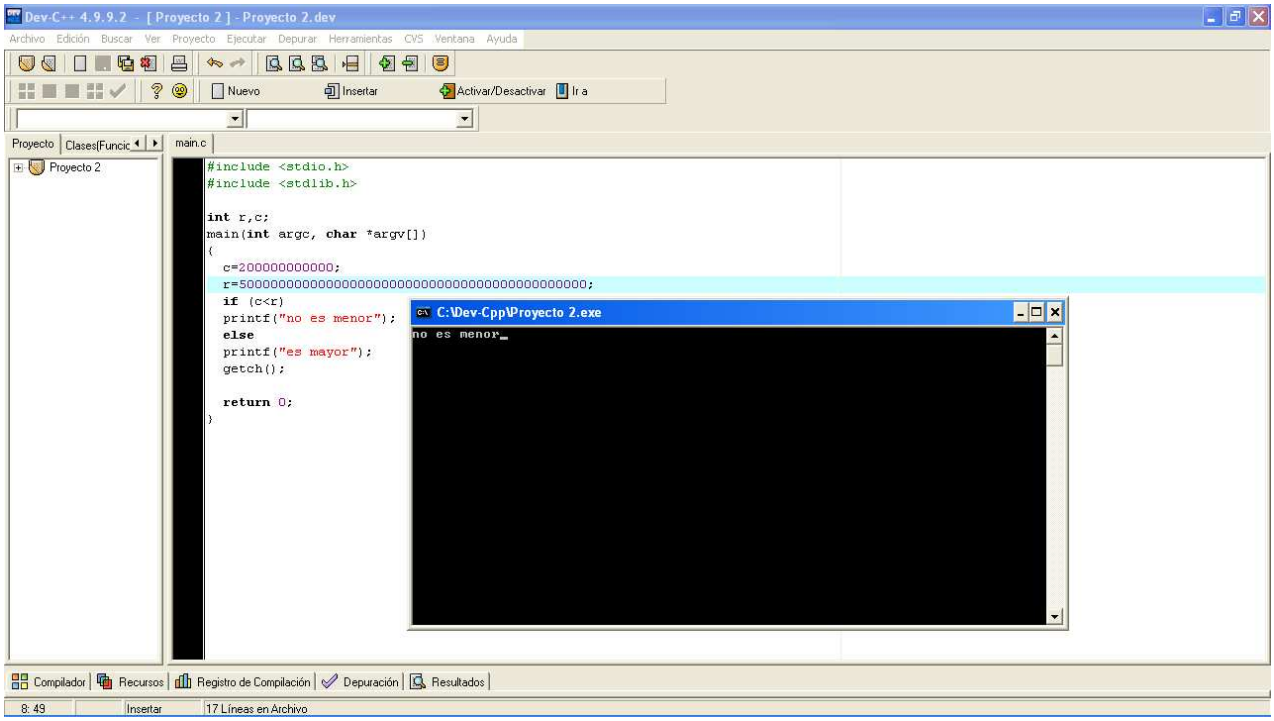

Ejercicio 13-2: realiza la desigualdad de dos números, utilizando ELSE y otra sin ELSE.

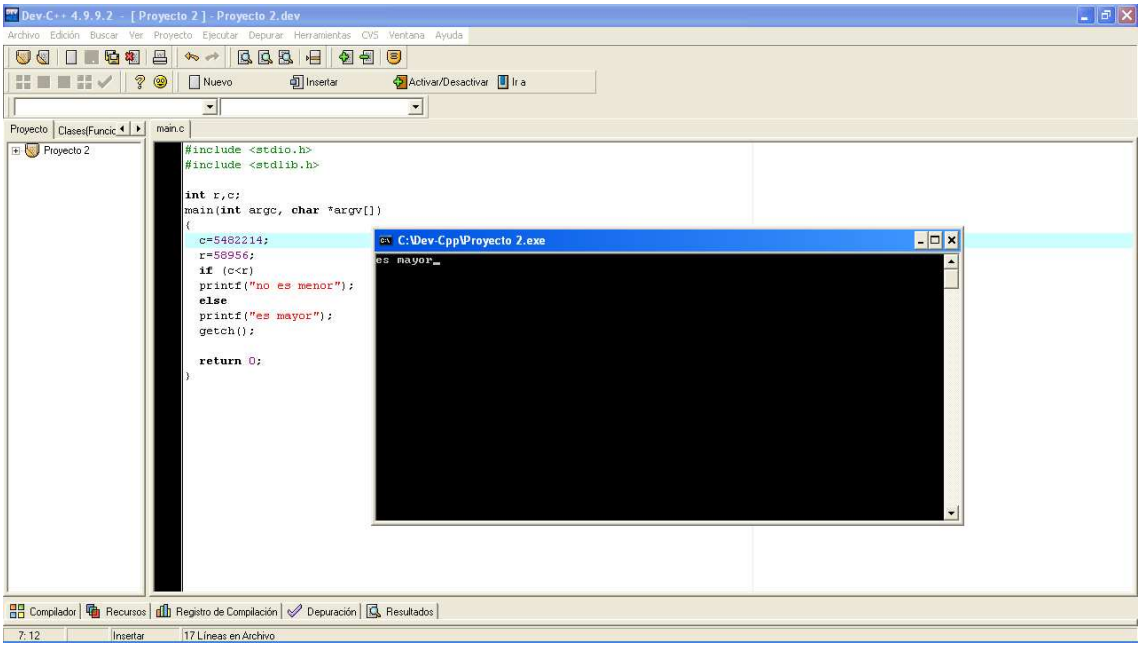
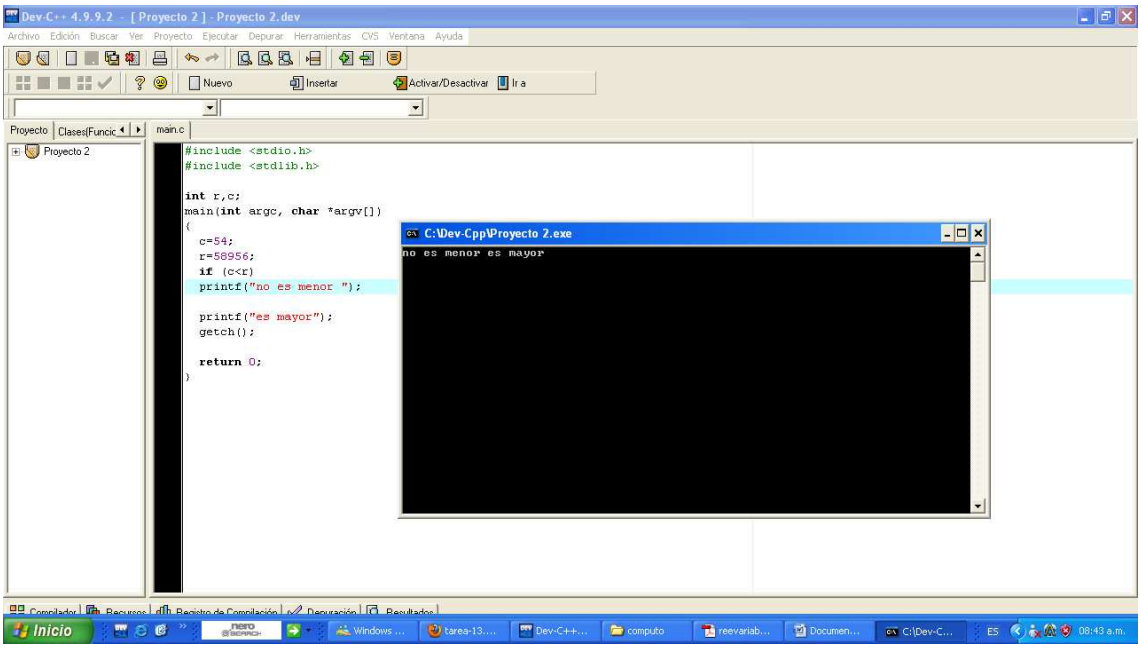
Tarea 13 Salinas Jiménez Jesús