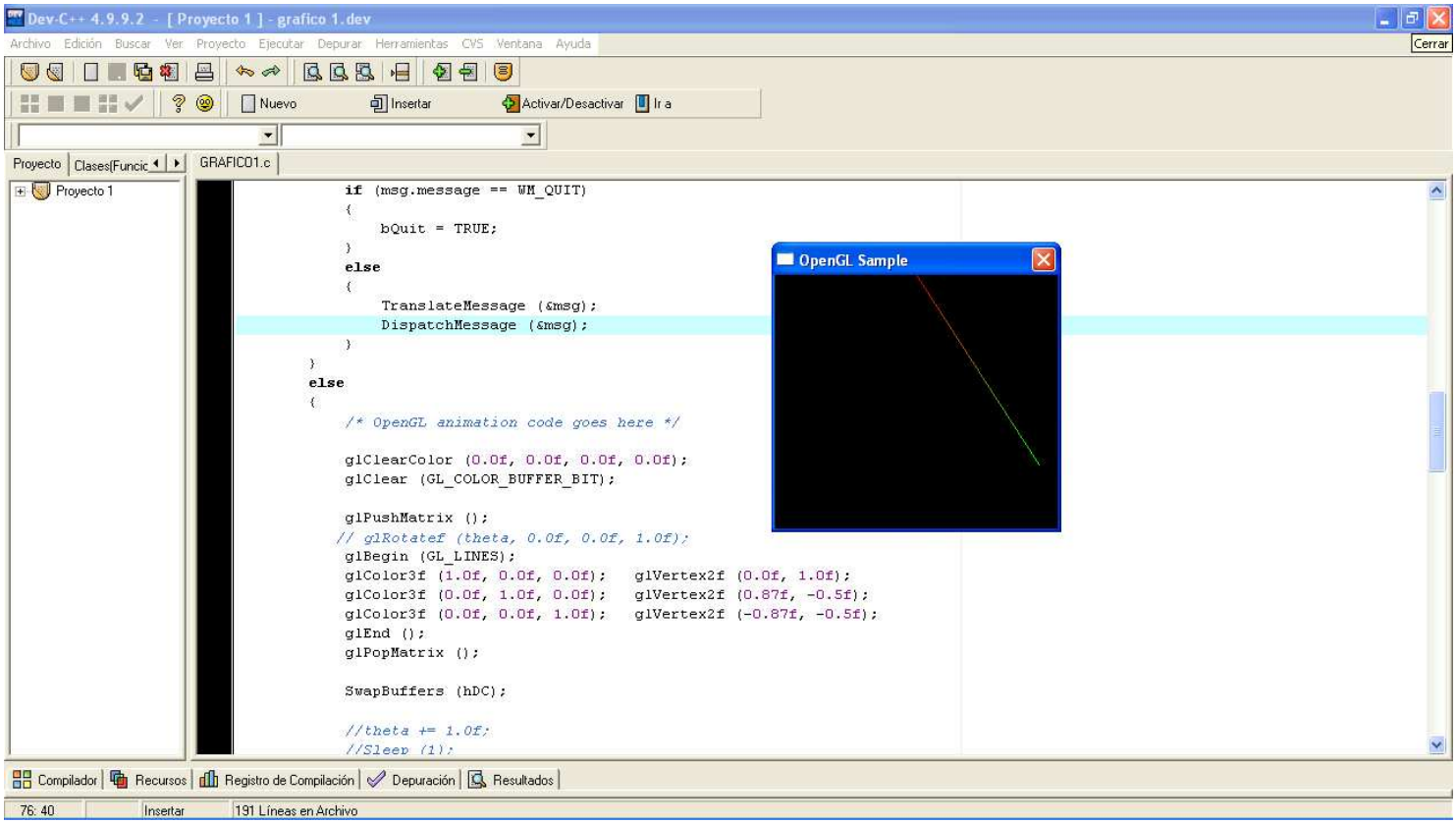Realiza una línea o puntos con OPEN GL